



Tableau de bord économique de la Guyane



Mise à Jour : décembre 2010

Indicateurs macro-économiques

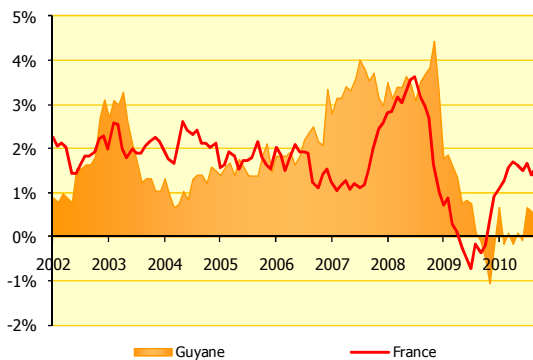

| Evolution des prix en glissement annuel (v.c tabac) | 2007 | 2008 | 2009 | 2010 | Var. 10/09 |
|---|--------------------|------|-------|-------|------------|
| | <i>en point(s)</i> | | | | |
| Guyane | | | | | |
| Mars | 3,1% | 3,4% | 1,6% | 0,1% | -1,5 |
| Juin | 3,6% | 3,5% | 0,8% | -0,1% | -0,9 |
| Septembre | 3,5% | 3,7% | -0,1% | 0,1% | 0,2 |
| Décembre | 3,0% | 3,3% | -0,2% | nd | nd |
| France | | | | | |
| Mars | 1,2% | 3,2% | 0,3% | 1,6% | 1,3 |
| Juin | 1,2% | 3,6% | -0,5% | 1,5% | 2,0 |
| Septembre | 1,5% | 3,0% | -0,4% | 1,6% | 2,0 |
| Décembre | 2,6% | 1,0% | 0,9% | nd | nd |

Source : INSEE

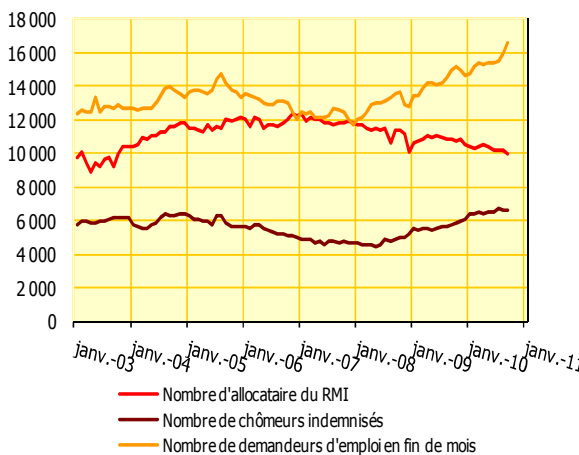

| Emploi et chômage (à décembre) | 2007 | 2008 | 2009 | 2010* | Var. 10/09 |
|--|--------------------------------|---------------|---------------|---------------|----------------|
| | <i>(à sept.) (sept à sept)</i> | | | | |
| RMI (1) | | | | | |
| Nombre de bénéficiaires du RMI | 12 178 | 11 343 | 11 415 | 10 016 | -7,6% |
| Sommes cumulées versées (millions d'€) | 68,8 | 66,2 | 65,1 | 47,6 | -0,8% |
| Allocation mensuelle moyenne | 434 | 440 | 446 | nd | nd |
| Assurance chômage (2) | | | | | |
| Nombre de bénéficiaires | 4 706 | 5 186 | 6 082 | 6 647 | 15,6% |
| Prestations cumulées versées (en millions d'€) | 45,8 | 42,4 | 54,4 | nd | nd |
| Demandes d'emploi non satisfaites (3) | 11 697 | 12 834 | 14 624 | 16 583 | 10,7% |
| Taux de chômage (au sens du BIT) (4)** | 21,2% | 21,8% | 21,1% | 21,0% | -0,1 pt |

Sources : (1) Caisse d'allocations familiales, (2) Pôle Emploi, (3) DDTEFP DEFM brutes Cat A en fin de trimestre, (4) Enquête emploi INSEE de juin

* Données en fin de mois non consolidées

**Données réactualisées

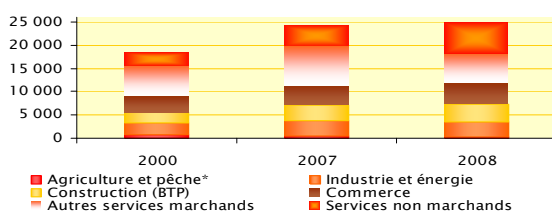

| Nombre de salariés | 2000 | 2007 | 2008 | Var. 08/07 |
|---------------------------|---------------|---------------|---------------|-------------|
| Agriculture et pêche* | 740 | 587 | 339 | -42,2% |
| Industrie et énergie | 2 653 | 3151 | 3304 | 4,9% |
| Construction (BTP) | 2 107 | 3332 | 3713 | 11,4% |
| Commerce | 3 481 | 4358 | 4394 | 0,8% |
| Autres services marchands | 6 678 | 8482 | 6480 | -23,6% |
| Services non marchands | 2 778 | 4206 | 6551 | 55,8% |
| Total | 18 437 | 24 116 | 24 781 | 2,8% |

Source : Pôle Emploi

* Le champ de l'enquête du Pôle Emploi n'est pas exhaustif, observant essentiellement l'évolution de l'emploi salarié dans le secteur privé non agricole

Consommation

Données trimestrielles

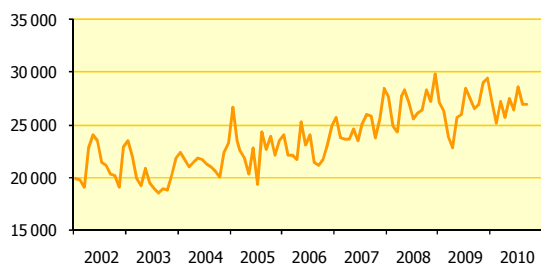

Octroi de mer et droits additionnels

| (en milliers d'euros) | 2007 | 2008 | 2009 | 2010 | Var. 10/09 |
|-----------------------|---------|---------|---------|--------|------------|
| Trim 1 | 23 555 | 24 381 | 23 858 | 27 186 | 13,9% |
| Trim 2 | 23 517 | 27 108 | 25 958 | 26 445 | 1,9% |
| Trim 3 | 25 885 | 26 414 | 26 491 | 26 954 | 1,7% |
| Trim 4 | 28 456 | 29 804 | 29 429 | nd | nd |
| Total | 101 413 | 107 707 | 105 735 | 80 585 | |

Source: Trésorerie générale

Données trimestrielles

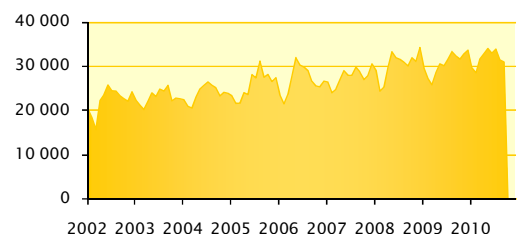

Importations: biens de consommation (en milliers d'euros)

| | 2007 | 2008 | 2009 | 2010 | Var. 10/09 |
|--------|---------|---------|---------|--------|------------|
| Trim 1 | 24 962 | 25 469 | 25 970 | 31 838 | 22,6% |
| Trim 2 | 28 130 | 32 108 | 30 297 | 33 152 | 9,4% |
| Trim 3 | 28 870 | 30 243 | 32 559 | 31 157 | -4,3% |
| Trim 4 | 30 745 | 34 456 | 33 847 | nd | nd |
| Total | 112 708 | 122 277 | 122 673 | 96 147 | |

Source: Douanes

La nomenclature agrégée - NA 2008 - se substitue à la nomenclature économique de synthèse (NES)

Biens de consommations : Textiles, habillement, cuir et chaussures, produits pharmaceutiques, produits manufacturés divers, produits de l'édition et de la communication

Données mensuelles

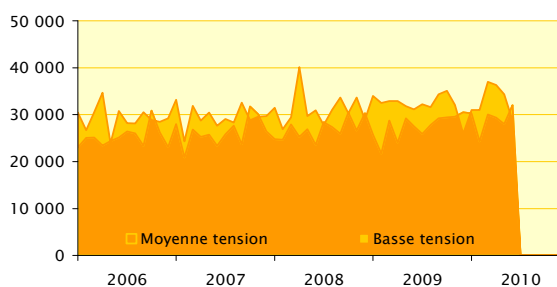

Consommations en énergie

| | 2007 | 2008 | 2009 | 2010 | Var. 10/09 |
|---|---------|---------|---------|---------|------------|
| Moyenne et basse tension (en millions de kWh) | | | | | |
| Trim 1 | 164 979 | 164 988 | 175 566 | 183 425 | 4,5% |
| Trim 2 | 161 160 | 176 461 | 176 529 | 188 690 | 6,9% |
| Trim 3 | 167 096 | 174 062 | 181 081 | nd | nd |
| Trim 4 | 176 292 | 180 302 | 182 512 | nd | nd |
| Total | 669 527 | 695 813 | 715 688 | 372 115 | |

Source: estimations EDF-Guyane

Epargne et crédits

Etablissements de crédit installés ou non localement

Les données financières des trimestres 2 et 3 ne sont pas encore disponibles à la date de publication compte tenu de la mise en place de la réforme SURFL.

Ménages (en millions d'euros)

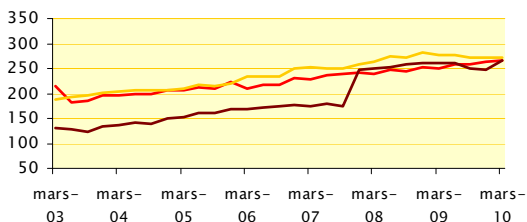

Entreprises (en millions d'euros)

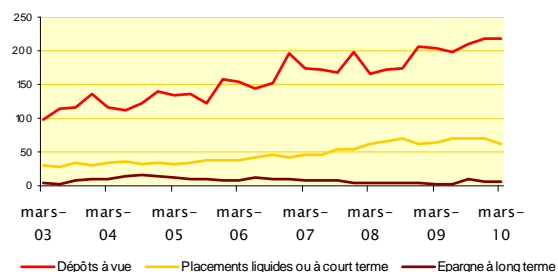

Evolution de l'épargne

| | | Dépôts à vue | Placements liquides ou à court terme | Epargne à long terme |
|--------------------|--------|--------------|--------------------------------------|----------------------|
| Ménages | | | | |
| 2009/ 2008 | Trim 1 | 3,6% | 5,0% | 2,2% |
| | Trim 2 | 3,7% | 0,8% | 4,1% |
| | Trim 3 | 6,3% | 0,0% | 11,7% |
| | Trim 4 | 3,9% | -3,9% | 16,2% |
| 2010/ 2009 | Trim 1 | 7,2% | -2,1% | 10,1% |
| | Trim 2 | nd | nd | nd |
| Entreprises | | | | |
| 2009/ 2008 | Trim 1 | 23,8% | 2,8% | -29,7% |
| | Trim 2 | 14,7% | 6,9% | -40,6% |
| | Trim 3 | 21,3% | -2,6% | 159,7% |
| | Trim 4 | 6,4% | 12,9% | 62,7% |
| 2010/ 2009 | Trim 1 | 6,2% | -2,0% | 68,6% |
| | Trim 2 | nd | nd | nd |

Source : IEDOM

En millions d'euros

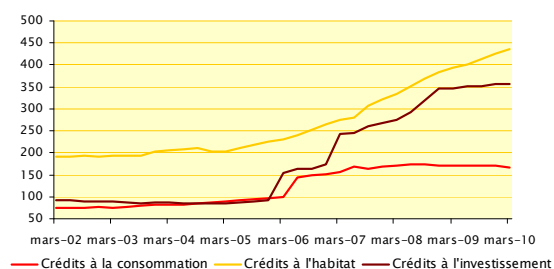

Evolution des crédits

| | | Ménages | | Entreprises |
|---------------|--------|---------------------------|---------------------|----------------------------|
| | | Crédits à la consommation | Crédits à l'habitat | Crédits à l'investissement |
| 2009/ 2008 | Trim 1 | 0,2% | 17,4% | 25,9% |
| | Trim 2 | -0,6% | 14,5% | 19,6% |
| | Trim 3 | -1,0% | 12,4% | 9,8% |
| | Trim 4 | -0,3% | 10,8% | 2,9% |
| 2010/ 2009 | Trim 1 | -3,7% | 11,0% | 2,6% |
| | Trim 2 | nd | nd | nd |

Source : IEDOM

Les Finances Publiques

Les finances publiques (en millions d'euros)

| | 2007 | 2008 | 2009 | Var. 09/08 |
|---|------------|-------------|-------------|---------------|
| Dépenses de l'Etat | 983 | 1048 | 1075 | 2,6% |
| fonctionnement | 596 | 654 | 630 | -3,7% |
| investissement direct | 54 | 66 | 88 | 32,8% |
| interventions | 145 | 138 | 157 | 13,8% |
| comptes spéciaux (avances aux Collectivités) | 188 | 189 | 200 | 5,8% |
| Recettes de l'Etat | 128 | 159 | 131 | -17,7% |
| fiscales | 110 | 142 | 115 | -19,1% |
| Dotations de l'Etat aux collectivités | 107 | 111 | 129 | 15,9% |
| Dépenses des collectivités locales | 644 | 766 | 760 | -0,8% |
| Recettes des collectivités locales | 699 | 837 | 824 | -1,5% |
| Budgets des établissements publics nationaux (1) | 341 | 313 | 370 | 18,3% |
| Dépenses liquidées au titre des fonds européens | 30 | 40 | 42 | 4,8% |
| Contribution de la Guyane au budget européen | 3,5 | 3,6 | 3,5 | -1,4% |

Sources : Trésorerie générale (1)CSG, CCI, EPAG, ONF, CA

Indicateurs sectoriels

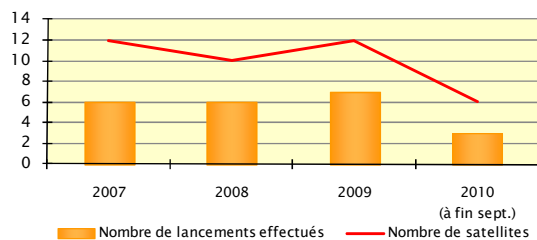

Spatial

Evolution de l'activité de lancement

| | 2008 | 2009 (2 sept.) | 2009 | 2010 (2 sept.) |
|--------------------------------|------|-------------------|------|-------------------|
| Nombre de lancements effectués | 6 | 4 | 7 | 3 |
| Nombre de satellites | 10 | 7 | 12 | 6 |

Source : Arianespace

Données trimestrielles

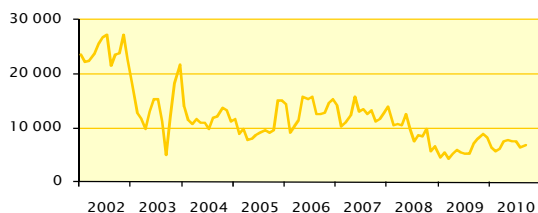

Or

Exportations d'or (en milliers d'euros)

| | 2008 | 2009 | 2010* | Var. 10/09 |
|--------------|---------------|---------------|---------------|------------|
| Trim 1 | 10 686 | 4 320 | 6 248 | 44,6% |
| Trim 2 | 9 895 | 5 597 | 7 596 | 35,7% |
| Trim 3 | 8 542 | 7 183 | 6 981 | -2,8% |
| Trim 4 | 6 616 | 8 208 | nd | nd |
| Total | 35 739 | 25 309 | 20 826 | |

Source : Douanes

* Données provisoires

Bois

Grumes sorties de la forêt (en m3)

| | 2008 | 2009 | 2010 | Var. 10/09 |
|--------------|---------------|---------------|---------------|------------|
| Trim 1 | 12 122 | 13 236 | 11 285 | -14,7% |
| Trim 2 | 15 258 | 19 517 | 6 904 | -64,6% |
| Trim 3 | 22 838 | 19 613 | 11 113 | -43,3% |
| Trim 4 | 21 085 | 31 905 | nd | nd |
| Total | 71 302 | 84 271 | 29 302 | |

Source : ONF

Riz

Exportations de riz (en tonnes)

| | 2008 | 2009 | 2010* | Var. 10/09 |
|--------------|--------------|--------------|--------------|------------|
| Trim 1 | 1 083 | 2 458 | 1 633 | -33,6% |
| Trim 2 | 21 | 897 | 615 | -31,5% |
| Trim 3 | 3 024 | 0 | 2 063 | ns |
| Trim 4 | 463 | 860 | nd | nd |
| Total | 4 591 | 4 215 | 4 311 | |

Source : Douanes

* Données provisoires

Crevettes

Exportations de crevettes (en tonnes)

| | 2008 | 2009 | 2010* | Var. 10/09 |
|--------------|--------------|--------------|------------|------------|
| Trim 1 | 429 | 264 | 213 | -19,5% |
| Trim 2 | 366 | 450 | 286 | -36,4% |
| Trim 3 | 191 | 171 | 160 | -6,3% |
| Trim 4 | 217 | 190 | nd | nd |
| Total | 1 203 | 1 076 | 659 | |

Source : Douanes

* Données provisoires

BTP

Vente de ciment (en tonnes)

| | 2008 | 2009 | 2010 | Var. 10/09 |
|--------------|---------------|---------------|---------------|------------|
| Trim 1 | 21 896 | 22 736 | 16 455 | -27,6% |
| Trim 2 | 22 156 | 18 751 | 17 317 | -7,6% |
| Trim 3 | 25 296 | 20 291 | 22 057 | 8,7% |
| Trim 4 | 28 113 | 18 923 | nd | nd |
| Total | 97 461 | 80 701 | 55 829 | |

Source : Ciment guyanais

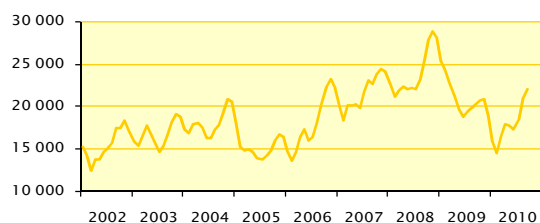

Données mensuelles

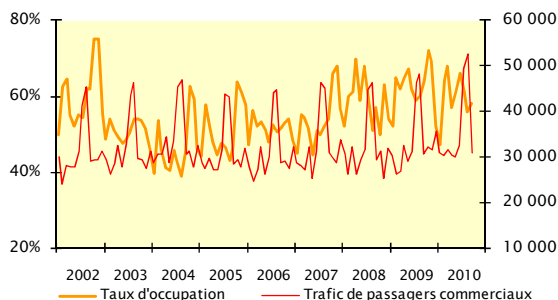

Tourisme

| | 2007 | 2008 | 2009 | 2010 (à sept.) | Var. 10/09 (sept. à sept.) |
|--|---------|---------|---------|-------------------|-------------------------------|
| Taux d'occupation moyen des hôtels | 54,0% | 57,5% | 62,0% | 58,0% | - 6 pt(s) |
| Trafic passagers** à l'aéroport Roehambeau (cumul à décembre) | 386 979 | 385 142 | 400 555 | 318 940 | 5,9% |

Sources : INSEE, CCIG
** arrivées + départs + transits

Éléments structurels

Population et démographie

| | 2007 | 2008 | 2009 |
|--------------------------------------|---------|---------|---------|
| Population (p) | 213 031 | 221 500 | 229 000 |
| Taux brut de natalité pour 1000 hab. | 29,4 | 27,7 | nd |
| Taux brut de mortalité pour 1000 hab | 3,2 | 3,4 | nd |

Source : INSEE

(p) données provisoires

Projection de population (scénario central)

| | 2015 | 2030 | 2040 |
|-----------------------|---------|---------|---------|
| Population | 261 000 | 424 000 | 574 000 |
| moins de 20 ans (%) | 42,7 | 43,0 | 40,5 |
| de 20 - 59 ans (%) | 49,2 | 46,1 | 47,3 |
| de 60 ans et plus (%) | 8,1 | 10,9 | 12,3 |

Source : INSEE

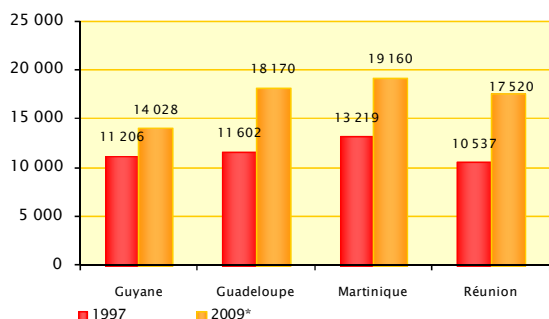

Produit intérieur brut (à prix courants) par habitant

| | 1997 | 2006 | 2007 | 2008* | 2009* |
|------------|--------|--------|--------|--------|--------|
| Guyane | 11 206 | 13 298 | 13 489 | 13 739 | 14 028 |
| Guadeloupe | 11 602 | 17 384 | 18 244 | 18 680 | 18 170 |
| Martinique | 13 219 | 19 205 | 19 800 | 20 070 | 19 160 |
| Réunion | 10 537 | 16 434 | 17 146 | 18 220 | 17 520 |

*Estimations Comptes économiques rapides (CEROM)

Source : INSEE

Données trimestrielles

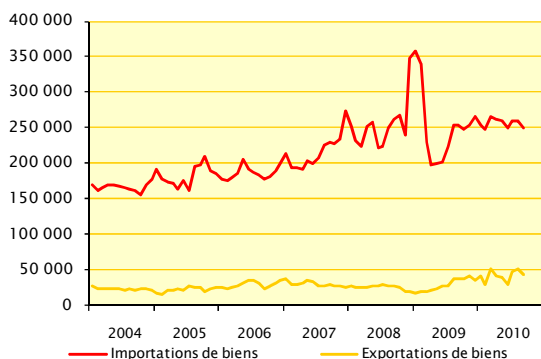

Commerce extérieur (en millions d'euros)

| (Cumul à décembre) | 2008 | 2009 | 2010* (Σ sept.) | Var. Σ sept. 10/09 |
|--------------------------------------|----------------|--------------|--------------------|-----------------------|
| Exportations de biens | 100,2 | 120,0 | 124,2 | 48,0% |
| Agriculture, sylviculture, pêche | 0,8 | 0,9 | 0,5 | -41,0% |
| Produits des ind. agric. et aliment. | 15,9 | 14,1 | 10,7 | -5,2% |
| Biens de consommation (BC) | 1,0 | 1,4 | 0,3 | -69,1% |
| Biens d'équipement (BE) | 38,7 | 68,2 | 71,9 | 53,2% |
| Produits divers | 43,8 | 35,4 | 40,8 | 70,5% |
| Importations de biens | 1 055,0 | 950,1 | 765,3 | 11,9% |
| Agriculture, sylviculture, pêche | 10,2 | 9,6 | 8,5 | 15,8% |
| Produits des ind. agric. et aliment. | 162,4 | 146,2 | 126,5 | 19,4% |
| Biens de consommation (BC) | 122,3 | 122,7 | 96,1 | 8,2% |
| Biens d'équipement (BE) | 465,4 | 358,8 | 282,8 | 7,6% |
| Produits divers (dont énergie) | 294,7 | 312,8 | 251,3 | 14,7% |
| Taux de couverture | 9,5% | 12,6% | 16,2% | +4 pt(s) |

Source : Douanes (* données provisoires)

La nomenclature agrégée - NA 2008 - se substitue à la nomenclature économique de synthèse (NES)

BC: Textiles, habillement cuir et chaussures; produits pharmaceutiques; produits manufacturés divers; produits de l'édition et de la communication

BE: Produits informatiques, électroniques et optiques; équipements électriques et ménagers; machines industrielles et agricoles, machines diverses; matériels de transport
les éventuelles différences de chiffres sont dues aux arrondis

Indicateurs de vulnérabilité des ménages

Interdits bancaires (données mensuelles)

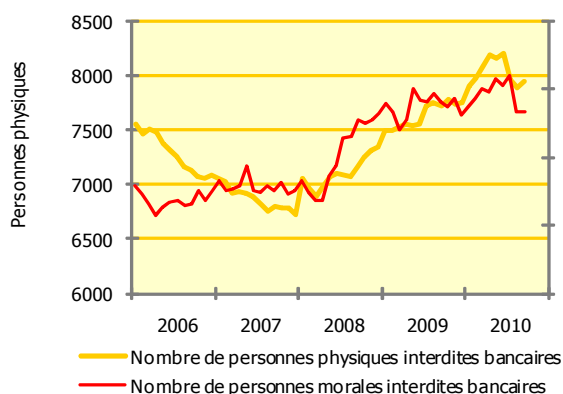

Source : IEDOM

Dossiers de surendettement (données trimestrielles)

